మంగళవారం 13 మే 2025

తెలంగాణ గీతం

తెలుగు దినపత్రిక

సంపుటి : 01 • సంచిక : 71 • పేజీలు : 4 • వెల రూ. 4/-

రంగారెడ్డి, నల్గొండ,ఖమ్మం, మెదక్, యాదాద్రిభువనగిరి,సూర్యాపేట,వరంగల్, నాగర్ కర్నూల్, హైదరాబాద్,వికారాబాద్, మహబూబ్నగర్, జనగాం, ములుగు,

విలేకరులు కావలెను

రిపోర్టర్లు కావలెను తెలంగాణలో తెలంగాణ గీతం తెలుగు దినపత్రిక కోసం జిల్లా స్టాఫ్ రిపోర్టర్లు మరియు నియోజకవర్గ మరియు మండలాల వారీగా రిపోర్టర్స్ కావలెను సంప్రదించవలసిన ఫోన్ నెంబర్

8985188834

రష్యా మరో ఆఫర్..

భారత్‌కు ఎస్-500

- ఎస్-500 క్షిపణి విధ్వంసక వ్యవస్థను కూడా అందించేందుకు రష్యా ఆఫర్ చేసినట్టు తెలుస్తోంది
- దేశీయంగా వీటిని తయారు చేద్దామని ప్రతిపాదించినట్టు సమాచారం.
- భూవాతావరణంలో వచ్చే దాదాపు అన్ని రకాల టార్గెట్స్‌ను నాశనం చేయగలిగే సామర్థ్యం దీని సొంతం.

హైదరాబాద్‌కు బ్రాండ్ అంబాసడర్లుగా మారండి

- సాఫ్ట్‌వేర్, లైఫ్‌సైన్సెస్ రంగాల్లో జీసీసీ హబ్‌గా హైదరాబాద్
- ఏఐ-రెడీ డేటా సెంటర్లు, తయారీ రంగాలకు హైదరాబాద్ కేంద్రంగా మారింది
- కొత్తగా రూ.3 లక్షల కోట్ల పెట్టుబడులు, లక్షకు పైగా ఉద్యోగాలు
- మరిన్ని ప్రపంచస్థాయి కార్యక్రమాలను నిర్వహించాలని ప్రభుత్వం యోచిస్తోంది
- రాష్ట్రంలో అభివృద్ధి, పెట్టుబడులు, ఉద్యోగాల కల్పన, సంక్షేమం సమతుల్యంగా సాగుతున్నాయి
- ట్రిలియన్ డాలర్ ఆర్థిక వ్యవస్థగా ఎదగడంలో అందరి సహకారం కోరుతున్నం

హైదరాబాద్

సాఫ్ట్‌వేర్, లైఫ్‌సైన్సెస్ రంగాల్లో హైదరాబాద్ జీసీసీ హబ్‌గా మారిందని సీఎం రేవంత్‌రెడ్డి అన్నారు. హైదరాబాద్‌లోని నానక్‌రామ్‌గూడలో సొనాటా సాఫ్ట్‌వేర్ సంస్థను ఆయన ప్రారంభించి మాట్లాడారు. ఏఐ-రెడీ డేటా సెంటర్లు, తయారీ రంగాలకు హైదరాబాద్ కేంద్రంగా మారిందన్నారు. కొత్తగా రూ.3 లక్షల కోట్ల పెట్టుబడులు, లక్షకు పైగా ఉద్యోగాలు సృష్టించినట్లు చెప్పారు. మరిన్ని ప్రపంచస్థాయి కార్యక్రమాలను నిర్వహించాలని ప్రభుత్వం యోచిస్తోందని పేర్కొన్నారు. రాష్ట్రంలో అభివృద్ధి, పెట్టుబడులు, ఉద్యోగాల కల్పన, సంక్షేమం సమతుల్యంగా సాగుతున్నాయని వివరించారు. ట్రిలియన్ డాలర్ ఆర్థిక వ్యవస్థగా ఎదగడంలో అందరి సహకారం కోరుతున్నట్లు తెలిపారు. కార్యక్రమంలో శాసనమండలి ఛైర్మన్ గుత్తా సుఖేందర్‌రెడ్డి, మంత్రి శ్రీధర్‌బాబు పాల్గొన్నారు. నానక్ రామ్ గూడలో సొనాటా సాఫ్ట్ వేర్ సంస్థ నూతన ఫెసిలిటీ సెంటర్‌ను ముఖ్యమంత్రి రేవంత్ రెడ్డి సోమవారం ప్రారంభించారు. ఈ కార్యక్రమానికి శాసన మండలి చైర్మన్ గుత్తా సుఖేందర్ రెడ్డి మంత్రి శ్రీధర్ బాబు తదితరులు హాజరయ్యారు. ఈ సందర్భంగా సీఎం రేవంత్ రెడ్డి మాట్లాడుతూ.. సొనాటా సాఫ్ట్‌వేర్ సంస్థ నూతన ఫెసిలిటీ సెంటర్‌ను ప్రారంభించుకున్న సందర్భంగా యాజమాన్యం, ఉద్యోగులు అందరికీ శుభాభినందనలు తెలిపారు. సొనాటా సాఫ్ట్‌వేర్ అత్యాధునిక %ూ×%ని ఉపయోగించి పర్యావరణ వ్యవస్థలను - మిగతా3లో

కరాచీలోని క్షిపణి స్థావరంపై భారత్ దాడి

- ఐఏఎఫ్ అధికారి వెల్లడి
- అక్కడున్న సర్ఫేస్ టు ఎయిర్ క్షిపణి స్థావరానికి నష్టం
- 'మా వైమానిక రక్షణ సంసిద్ధత సైనిక స్థావరాలకు లేదా పౌరులకు భూమిపై ఎలాంటి నష్టం జరగకుండా చూసుకున్నది
- అయితే, శత్రువు మరోసారి బలప్రదర్శనకు దిగాడు. పోరాటం కోరుకున్నాడు.

గతకొన్నేళ్లుగా ఉగ్రవాదం తీరులో మార్పు వచ్చింది

- లెఫ్టినెంట్ జనరల్ రాజీవ్ ఘాయ్
- అమాయకులను లక్ష్యంగా చేసుకుంటున్నారు.
- పర్యాటకులు, భక్తులు, యాత్రికులే లక్ష్యంగా దాడులు చేస్తున్నారు'
- మన ఎయిర్ ఫీల్డ్‌లను, లాజిస్టిక్స్‌ను టార్గెట్ చేయడం చాలా కఠినమైన అంశం

నాగార్జున సాగర్‌లో మిస్ వరల్డ్ భామల సందడి

- నాగార్జున సాగర్‌లో సుమారు నాలుగు గంటల పాటు పర్యటించనున్నారు.
- వాటర్ బ్యాక్ గ్రౌండ్‌లో స్పెషల్ ఫోటో షూట్
- గులాబ్ జామూన్ లాంటి వంటకాలు రుచి చూపించనున్నారు

నల్గొండ

ఇరవై రెండు దేశాల మిస్ వరల్డ్ కంటెస్టెంట్‌లు నాగార్జున సాగర్‌లోని బుద్ధవనంలో సందడి చేశారు. వారికి జానపద, గిరిజన నృత్య కళాకారులతో సుందరీమణులకు స్వాగతం పలికారు. బుద్ధపూర్ణిమను పురస్కరించుకొని బుద్ధవనాన్ని అందగత్తెలు సందర్శించారు. బుద్ధ జయంతి సందర్భంగా జరిగే కార్యక్రమాలను ప్రత్యక్షంగా వీక్షిస్తున్నారు. నాగార్జున సాగర్ వాటర్ బ్యాక్ గ్రౌండ్‌లో స్పెషల్ ఫోటో షూట్‌లో కూడా పాల్గొననున్నారు. నాగార్జున సాగర్‌లో సుమారు నాలుగు గంటల పాటు పర్యటించనున్నారు. విందు అనంతరం హైదరాబాద్‌కు బయలుదేరనున్నారు. - మిగతా3లో

ఈడీ తరహాలో హైడ్రా

- హైడ్రా.. ఈ పేరు మళ్లీ మారుమోగుతోంది.
- హైడ్రా కూడా ఈడీ తరహాలో ఆస్తులను ప్రభుత్వానికి అటాచ్ చేస్తుందని స్పష్టం
- హైడ్రా పోలీస్‌స్టేషన్‌లో నేరుగా కేసులు నమోదు చేయరన్న రంగనాథ్..
- ఫిర్యాదులపై ప్రాథమిక విచారణ జరిపిన తర్వాతే కేసులు నమోదు చేస్తాం

హైదరాబాద్

హైడ్రా.. ఈ పేరు మళ్లీ మారుమోగుతోంది. ఇటీవలే దీనికి సంబంధించిన పోలీస్ స్టేషన్‌ను ప్రారంభించారు. ఈ నేపథ్యంలో హైడ్రా కమిషనర్ ఏవీ రంగనాథ్ కీలక వ్యాఖ్యలు చేశారు. హైడ్రా కూడా ఈడీ తరహాలో ఆస్తులను ప్రభుత్వానికి అటాచ్ చేస్తుందని స్పష్టం చేశారు. హైదరాబాద్ నగరంలో కబ్జాలు చేస్తే.. కఠిన చర్యలు ఉంటాయని హైడ్రా కమిషనర్ ఏవీ రంగనాథ్ సీరియస్ వార్నింగ్ ఇచ్చారు. ప్రభుత్వ స్థలాలు, చెరువులు, పార్క్‌లు కబ్జాచేస్తే.. ఈడీ తరహాలో వారి ఆస్తులను ప్రభుత్వానికి అటాచ్ చేస్తామని హెచ్చరించారు. హైడ్రా పోలీస్‌స్టేషన్‌లో నేరుగా కేసులు నమోదు చేయరన్న రంగనాథ్.. ఫిర్యాదులపై ప్రాథమిక విచారణ జరిపిన తర్వాతే కేసులు నమోదు చేస్తామని హెచ్చరించారు. నాంపల్లి ఏసీజే ప్రత్యేక కోర్టులో.. హైడ్రా కేసులను విచారణ చేస్తారని వివరించారు. కబ్జా చేసినట్టు నిరూపణ అయితే జైలు శిక్ష పడుతుందని.. హైడ్రా కమిషనర్ ఏవీ రంగనాథ్ స్పష్టం చేశారుముఖ్యమంత్రి రేవంత్ రెడ్డి మే 8వ తేదీన హైదరాబాద్‌లో మొట్టమొదటి హైడ్రా పోలీస్ స్టేషన్‌ను ప్రారంభించారు. దీన్ని ముఖ్యంగా చెరువులు, పార్కులు, ప్రభుత్వ ఆస్తులు వంటి ముఖ్యమైన ప్రభుత్వ భూములను పరిరక్షించడానికి ఏర్పాటు చేశారు. - మిగతా3లో

భారీ ఎన్‌కౌంటర్.. 20 మంది మావోల మృతి

ఛత్తీస్‌గఢ్

బీజాపూర్ సరిహద్దుల్లో ప్రాంతాల్లో భారీ ఎన్ కౌంటర్ జరిగింది. సోమవారం భద్రతా బలగాలు- మావోయిస్టులకు మధ్య జరిగిన కాల్పుల్లో 20 మంది మావోయిస్టులు మృతి చెందారు. ఇప్పటికే 11 మంది మావోయిస్టుల మృతదేహాలకు పోస్టుమార్టం పూర్తయినట్లు సమాచారం. దేశంలో మావోయిస్టులను 2026 మార్చి కల్లా ఏరివేస్తామని కేంద్ర హోంశాఖ మంత్రి అమిత్‌షా ఇటీవల ప్రకటించారు. సల్వాజుడుం పేరుతో 2007లో మావోయిస్టుల ఏరివేతలో నేరుగా కేంద్రం జోక్యం చేసుకునే ప్రక్రియ.. ప్రస్తుతం ఆపరేషన్ కగార్ (ఫైనల్ మిషన్)కు చేరుకుంది.

పాక్ ఆక్రమిత కాశ్మీర్‌పై ట్రంప్‌నకు షాక్ ఇచ్చిన ప్రధాని మోదీ

న్యూఢిల్లీ : ఆక్రమిత కాశ్మీర్‌పై ప్రధాని మోదీ సంచలన వ్యాఖ్యలు చేశారు పాక్ ఆక్రమిత కాశ్మీర్ అంశంపై మధ్యవర్తులు అవసరం లేదని ప్రధాని తేల్చి చెప్పారు. పాక్ ఆక్రమిత కాశ్మీర్‌ను భారత్‌కు అప్పగించడం మినహా పాకిస్థాన్‌కు మరో మార్గం లేదని ఆయన అన్నారు. కాశ్మీర్ అంశం పరిష్కరించు కునేందుకు తాము మధ్యవర్తిత్వం వహిస్తామని అమెరికా చెప్పిన వేళ ప్రధాని వ్యాఖ్యలు ఒక్కసారిగా హీటెక్కించాయి. కాశ్మీర్ విషయంలో భారత్ వైఖరి ఎప్పుడూ ఒక్కటేనని మోదీ కుండ బద్దలు కొట్టారు. కాశ్మీర్ విషయంలో ఇంతకు మించి మాట్లాడేదేమీ లేదని సుస్పష్టం చేశారు. ఉగ్రవాదులను అప్పగించే విషయంపై పాక్ మాట్లాడితే.. మేమూ మాట్లాడు తామని ప్రధాని మోదీ చెప్పారు. ఇక త్రివిధ దళాల అధిపతులకు మోదీ కీలక ఆదేశాలు జారీ చేశారు. ఆపరేషన్ సిందూర్ ఇంకా ముగిసిపోలేదని అన్నారు. పాక్ దాడులకు దిగితే, భారత్ సైతం ఎదురుదాడి చేస్తుందని ప్రధాని మోదీ హెచ్చరించారు. పాక్ కాల్పులకు దిగితే గట్టిగా బదులివ్వండంటూ త్రివిధ దళాల అధిపతులకు ప్రధాని మోదీ సూచించారు. అటు నుంచి తుపాకీ గుళ్లు వస్తే భారత్ నుంచి మిస్సైల్స్ ప్రయోగించాలని తెలిపారు. ఆపరేషన్ సింధూర్‌తో ప్రపంచానికి కొత్త సందేశం పంపామన్నారు. ఉగ్ర శిబిరాల సహా హెడ్ క్వార్టర్స్‌ను ధ్వంసం చేశామని చెప్పారు. వైమానిక దాడుల తర్వాత పాకిస్థాన్ చేతులెత్తేసిందని ఆయన పేర్కొన్నారు. సింధూ జలాల ఒప్పందాన్ని సీమాంతర ఉగ్రవాదంతో ముడిపెట్టామని.. ఉగ్రదాడులు ఆగే వరకు ఒప్పందం నిలుపుదలలోనే ఉంటుందని ప్రధాని మోదీ పేర్కొన్నారు. మరోవైపు భారత్, పాకిస్థాన్ మధ్య కాల్పుల విరమణ ఒప్పందం కుదిరిన కొన్ని గంటలకే ప్రధాని నరేంద్ర మోదీ అధ్యక్షతన ఆదివారం అత్యున్నత స్థాయి సమావేశం జరిగింది. ప్రధాని మోదీ నివాసంలో జరిగిన ఈ భేటీకి త్రివిధ దళాల అధిపతులు, జాతీయ భద్రతా సలహాదారు అజిత్ దోవల్, రక్షణ శాఖ మంత్రి రాజ్‌నాథ్ సింగ్‌తోపాటు విదేశీ వ్యవహారాల శాఖ మంత్రి ఎస్ జయశంకర్ హాజరయ్యారు. అత్యున్నత స్థాయి అధికారులతో జరిగిన ఈ సమావేశంలో ప్రధాని మోదీ పైవిధంగా స్పందించారు. ఇక వరుసగా నాలుగు రోజులు పాటు పాకిస్థాన్ క్షిపణులు, డ్రోనులతో భారత్‌పై దాడులకు తెగబడింది. వీటిని భారత్ తిప్పికొట్టింది. ఇంతలో అమెరికా అధ్యక్షుడు డొనాల్డ్ ట్రంప్ సోషల్ మీడియా వేదికగా ఇరు దేశాల మధ్య కాల్పుల విరమణను ఆయన ప్రకటించారు. ఆ తర్వాత భారత విదేశాంగ కార్యదర్శి విక్రమ్ మిస్రీ, కాల్పులు విరమణను ఇరు దేశాలు పాటిస్తున్నాయంటూ ఆయన కీలక ప్రకటన చేశారు. అయితే ఈ ప్రకటన చేసిన కొన్ని గంటలకే పాకిస్థాన్ తన తెంపరితనాన్ని మరోసారి చాటింది. భారత్ సరిహద్దు భూభాగంలోకి కాల్పులు జరిపింది. వీటిని భారత్ సైన్యం తిప్పికొంది. ఇలాంటి పరిస్థితులు నెలకొన్న వేళ లోక్‌సభలో ప్రతిపక్ష నేత రాహుల్ గాంధీ. పార్లమెంట్ ఉభయ సభల సమావేశాలు ఏర్పాటు చేయాలని ప్రధాని మోదీకి లేఖ రాశారు. ఇదే అంశంపై ఇప్పటికే ప్రధాని మోదీకి ఏఐసీసీ అధ్యక్షుడు, రాజ్యసభలో ప్రతిపక్ష నేత మల్లికార్జున్ ఖర్గే సైతం లేఖ రాసిన విషయం విధితమే.

ఏప్రిల్ 22వ తేదీ జమ్మూ కశ్మీర్‌లోని పహల్గాంలో పర్యాటకులే లక్ష్యంగా ఉగ్రవాదులు కాల్పులు జరిపారు. ఈ కాల్పుల్లో 26 మంది మరణించారు. దీంతో పాకిస్థాన్‌కు వ్యతిరేకంగా భారత్ పలు కీలక నిర్ణయాలు తీసుకుంది. అలాగే పాకిస్థాన్ సైతం భారత్‌కు వ్యతిరేకంగా స్పందించింది. ఆ క్రమంలో భారత్‌కు వ్యతిరేకంగా కీలక నిర్ణయాలు తీసుకుంది. దీంతో ఇరు దేశాల మధ్య సంబంధాలు ఉప్పు నిప్పుగా మారాయి.

అలాంటి వేళ పాకిస్థాన్‌తో పాటు పాక్ ఆక్రమిత కాశ్మీర్‌లోని ఉగ్రవాదులే లక్ష్యంగా దాడులు నిర్వహించింది. దీనికి ఆపరేషన్ సిందూర్ అని భారత్ పేరు పెట్టింది. ఈ దాడి తర్వాత భారత్‌లోని సరిహద్దు వెంబడి ఉన్న రాష్ట్రాలపైకి పాకిస్థాన్ క్షిపణులు, డ్రోనులతో దాడులకు తెగబడింది. వాటిని భారత్ తిప్పి కొట్టింది. ఈ నేపథ్యంలో ఇరుదేశాల మధ్య యుద్ధం తప్పదన్నట్లుగా పరిస్థితులు వేడెక్కాయి. అలాంటి వేళ అమెరికా జోక్యం చేసుకొని ఈ రెండు దేశాల కాల్పుల విరమణ పాటిస్తాయని స్పష్టం చేసింది.

యూపీలో డిఫెన్స్ కారిడార్

లక్నో : భారత్ పాకిస్థాన్ మధ్య ఉద్రిక్తతలు పెరుగుతున్న నేపథ్యంలో, భారత్ తన సైనిక సామర్థ్యాలను మరింత బలోపేతం చేసే దిశగా కీలక అడుగు వేసింది. ఉత్తరప్రదేశ్ రాష్ట్రంలోని లక్నో, యూపీ డిఫెన్స్ కారిడార్‌లోని ఆరు నోడ్‌ల లో ఒకటిగా, బ్రహ్మోస్ సూపర్‌సోనిక్ క్రూయిజ్ క్షిపణి తయారీ యూనిట్‌ను స్థాపించింది. రూ.300 కోట్ల పెట్టుబ డితో నిర్మితమైన ఈ యూనిట్ ప్రారంభమైంది. బ్రహ్మోస్ ఏరోస్పేస్ నేతృత్వంలో ఏర్పాటైన ఈ యూనిట్, రక్షణ రంగంలో స్వావలంబనను సాధించాలన్న భారత్ లక్ష్యానికి ఒక సంచలనాత్మక ముందడుగుగా పరిగణించ బడుతోంది.లక్నోలోని ఈ బ్రహ్మోస్ తయారీ యూనిట్ నిర్మాణం కేవలం 3.5 సంవత్సరాల వ్యవధిలో పూర్తయింది. ఇది రాష్ట్ర ప్రభుత్వం, బ్రహ్మోస్ ఏరోస్పేస్ సమర్థతను ప్రదర్శిస్తుంది. డిసెంబర్ 2021లో ఉత్తరప్రదేశ్ ఎక్స్‌ప్రెస్‌వేస్ ఇండస్ట్రియల్ డెవలప్‌మెంట్ అథారిటీ ఈ ప్రాజెక్ట్ కోసం 80 హెక్టార్ల భూమిని ఉచితంగా కేటాయించింది.శ్రీహరి ప్రతాప్ షాహి ప్రకారం, రాష్ట్ర ప్రభుత్వం ఈ ప్రాజెక్ట్‌ను నిశితంగా పర్యవేక్షించి, రికార్డు సమయంలో పూర్తి చేసింది. ఈ యూనిట్ బ్రహ్మోస్ క్షిపణులతో పాటు ఇతర రక్షణ పరికరాల ఉత్పత్తికి కూడా వేదికగా మారనుంది, లక్నోను రక్షణ తయారీ రంగంలో కొత్త గుర్తింపును సాధించే కేంద్రంగా నిలిపే అవకాశం ఉంది.బ్రహ్మోస్ క్షిపణి భారత్ డిఫెన్స్ రీసెర్చ్ అండ్ డెవలప్‌మెంట్ ఆర్గనైజేషన్ రష్యాకు చెందిన ఔఖూ మాషినోస్ట్రోయెని సంయుక్త సహకారంతో రూపొందిన అత్యంత శక్తివంతమైన సూపర్‌సోనిక్ క్రూయిజ్ క్షిపణి. ఈ జాయింట్ వెంచర్‌లో భారత్ 50.5%, రష్యా 49.5% వాటాను కలిగి ఉంది, ఇది భారత ప్రభుత్వం విదేశీ ప్రభుత్వంతో చేపట్టిన తొలి రక్షణ సహకార సంస్థగా నిలిచింది. 'బ్రహ్మోస్' పేరు భారత్ యొక్క బ్రహ్మపుత్ర నది (బలం), రష్యా మోస్క్వా నది (శాంతి) నుంచి ఉద్భవించింది. 290?400 కిలోమీటర్ల పరిధి, మ్యాక్ 2.8 వేగం, 200?300 కిలోల వార్‌హెడ్‌తో, బ్రహ్మోస్ శత్రు రక్షణ

వ్యవస్థలను ఛేదించగల సామర్థ్యంతో ప్రపంచంలోనే అత్యంత ప్రమాదకరమైన క్షిపణులలో ఒకటిగా పరిగణించబడుతుంది. భారత్?పాకిస్థాన్ సరిహద్దు ఉద్రిక్తతల నేపథ్యంలో, లక్నోలో బ్రహ్మోస్ యూనిట్ స్థాపన భారత్ జాతీయ భద్రతను బలోపేతం చేసే కీలక చర్యగా పరిగణించబడుతోంది. ఈ యూనిట్ బ్రహ్మోస్ క్షిపణుల ఉత్పత్తిని వేగవంతం చేయడం ద్వారా భారత సైన్యం యొక్క సన్నద్ధతను మరింత పటిష్ఠం చేస్తుంది. అదనంగా, ఈ ప్రాజెక్ట్ ఉత్తరప్రదేశ్ రాష్ట్రంలో ఆర్థిక అభివృద్ధికి ఊతం ఇస్తుంది. ఈ యూనిట్ సుమారు 500 మంది ఇంజనీర్లు, సాంకేతిక నిపుణులకు ప్రత్యక్ష ఉపాధి అవకాశాలను కల్పిస్తుంది, అలాగే వేలాది నైపుణ్యం కలిగిన, సాధారణ కార్మికులకు పరోక్ష ఉపాధిని అందిస్తుంది. ఈ ప్రాజెక్ట్ యూపీలో ఏరోస్పేస్ పరిశ్రమను అభివృద్ధి చేయడానికి, ఆధునిక తయారీ సాంకేతికతలను రాష్ట్రంలోకి తీసుకురావడానికి దోహదపడుతుందని రాష్ట్ర ప్రభుత్వ అధికారులు ఆశాభావం వ్యక్తం చేస్తున్నారు.లక్నోలోని బ్రహ్మోస్ యూనిట్ ఉత్తరప్రదేశ్‌లో అధునాతన రక్షణ తయారీ రంగంలో ఒక మైలురాయిగా నిలుస్తుంది. ఈ యూనిట్ రాష్ట్రంలో ఏరోస్పేస్, రక్షణ పరిశ్రమలకు కొత్త ఊపును అందిస్తుంది. స్థానిక సంస్థలకు సాంకేతిక అభివృద్ధి, వ్యాపార అవకాశాలను సృష్టిస్తుంది. ఈ ప్రాజెక్ట్ ద్వారా యూపీ డిఫెన్స్ కారిడార్ భారత్ యొక్క రక్షణ తయారీ రంగంలో కీలక కేంద్రంగా రూపొందుతోంది, ఇది జాతీయ భద్రత, ఆర్థిక అభివృద్ధికి దోహదపడుతుంది. అదనంగా, ఈ యూనిట్ భవిష్యత్తులో ఇతర రక్షణ పరికరాల ఉత్పత్తిని కూడా చేపట్టే అవకాశం ఉంది, ఇది రాష్ట్రాన్ని రక్షణ ఆవిష్కరణల కేంద్రంగా మార్చవచ్చు.

గతకొన్నేళ్లుగా ఉగ్రవాదం తీరులో మార్పు వచ్చింది

పహల్గాం ఉగ్రదాడికి ప్రతీకారంగా భారత్ 'ఆపరేషన్ సిందూర్'ను విజయవంతంగా చేపట్టిన విషయం తెలిసిందే. ఈ నేపథ్యంలో ఇవాళ త్రివిధ దళాలు మీడియా సమావేశం నిర్వహించి ఆపరేషన్‌కు సంబంధించిన వివరాలను వెల్లడించారు. గత కొన్ని సంవత్సరాలుగా ఉగ్రవాదుల స్వభావం మారిపోయిందని ఈ సందర్భంగా లెఫ్టినెంట్ జనరల్ రాజీవ్ ఘాయ్ అన్నారు. 'గత కొన్నేళ్లుగా ఉగ్రవాదం తీరులో మార్పు వచ్చింది. ఉగ్రవాదులు తమ స్వభావాన్ని మార్చుకున్నారు. అమాయకులను లక్ష్యంగా చేసుకుంటు న్నారు. పర్యాటకులు, భక్తులు, యాత్రికులే లక్ష్యంగా దాడులు చేస్తున్నారు' అని రాజీవ్ ఘాయ్ పేర్కొన్నారు. ఆ సమావేశంలో లెఫ్టినెంట్ జనరల్ రాజీవ్ ఘాయ్ మాట్లాడుతూ ఓ క్రికెట్ స్టోరీ చెప్పారు. మన ఎయిర్ ఫీల్డ్‌లను, లాజిస్టిక్స్‌ను టార్గెట్ చేయడం చాలా కఠినమైన అంశమన్నారు. ఆ అంశాన్ని ఆయన వివరిస్తూ ఓ క్రికెట్ సంఘటన గుర్తు చేశారు. అయితే ఇవాళ క్రికెటర్ విరాట్ కోహ్లీ టెస్టుల నుంచి రిటైర్ అయ్యారని, అతను తనకు ఫేవరేట్ క్రికెటర్ అని తెలిపారు. ఇక 1970 దశకంలో యాషెస్ సిరీస్ ఒకటి జరిగిందని, ఆస్ట్రేలియాకు చెందిన ఇద్దరు బౌలర్లు ఇంగ్లండ్ బ్యాటర్లను ముచ్చమటలు పట్టించారన్నారు. ఇంగ్లండ్ బ్యాటింగ్ లైనప్‌ను ఆస్ట్రేలియా బౌలర్లు జెఫ్ థాంప్సన్, డెన్నిస్ లిల్లీలు కూల్చేశారన్నారు. ఆ సమయంలో ఆస్ట్రేలియాలో ఓ నానుడి వచ్చిందని, యాషెస్ టు యాసెస్, డస్ట్ టు డస్ట్, ఇఫ్ థామో డోంట్ గెట్ యా, లిల్లీ మస్ట్ అన్న ప్రావర్బ్ పుట్టింద న్నారు. అంటే ఒకవేళ జెఫ్ థాంప్సన్‌ను తప్పించుకున్నా.. డెన్నిస్ లిల్లీకి బ్యాటర్ చిక్కాల్సిందే అన్న రీతిలో ఆ స్టేట్మెంట్ ఉంది.

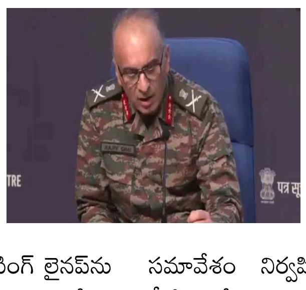

ఈ అంశాన్ని పరిశీలిస్తే, నేను చెప్పేది మీకు అర్థం అవుతుందని, ఒకవేళ అన్ని పొరలు దాటినా.. ఈ వ్యవస్థలోని ఏదో ఒక దగ్గర గట్టి ప్రతిఘటన తప్పదని పాకిస్థాన్‌కు తనదైన స్టయిల్‌లో ఘాయ్ హెచ్చరించారు. ఆపరేషన్ సిందూర్ గురించి ఇవాళ త్రివిధ దళాలు మీడియా సమావేశం నిర్వహించాయి. మూడు దళాలకు చెందిన డీజీఎంవోలు ఈ సమావేశంలో పాల్గొన్నారు. పాకిస్థాన్‌లో ఉన్న ఉగ్రవాద మౌళిక సదుపాయాలు, ఉగ్రవాదులకు వ్యతిరేకంగా ఫైట్ చేసినట్లు తెలిపారు. ఉగ్రవాదులను టార్గెట్ చేసిన సమయంలో పాకిస్థాన్ మిలిటరీ జోక్యం చేసుకున్నదని, ఉగ్రవాదులకు అనుకూలంగా వ్యతిరేకించిందని, అందుకే తాము రెస్పాండ్ అయినట్లు వారు వివరించారు.

కరాచీలోని క్షిపణి స్థావరంపై భారత్ దాడి

న్యూఢిల్లీ: పహల్గామ్ ఉగ్రవాద దాడికి ప్రతీకారంగా 'ఆపరేషన్ సిందూర్' పేరుతో చేపట్టిన సైనిక దాడిలో పాకిస్థాన్‌కు భారత్ చుక్కలు చూపించింది. సరిహద్దులో ఉద్రిక్తతలు పెంచిన ఆ దేశానికి ఇండియన్ ఎయిర్‌ఫోర్స్ (ఐఏఎఫ్) ధీటుగా బదులిచ్చింది. కరాచీ సమీపంలోని కీలకమైన సైనిక స్థావరం మాలిర్ కంటోన్మెంట్‌పై దాడి చేసింది. అక్కడున్న సర్ఫేస్ టు ఎయిర్ క్షిపణి స్థావరానికి నష్టం కలిగించింది.

కాగా, సోమవారం త్రివిధ దళాధికారుల మీడియా సమావేశం సందర్భంగా ఎయిర్ ఆపరేషన్స్ డైరెక్టర్ జనరల్, ఎయిర్ మార్షల్ కేకే భారతి దీనిని ధృవీకరించారు. పాకిస్థాన్ డ్రోన్, యూఏవీ దాడులకు ప్రతిస్పందనగా ఆ దేశ సైనిక స్థావరాలను లక్ష్యంగా చేసుకున్నట్లు తెలిపారు. 'మా వైమానిక రక్షణ సంసిద్ధత సైనిక స్థావరాలకు లేదా పౌరులకు భూమిపై ఎలాంటి నష్టం జరుగకుండా చూసుకున్నది. అయితే, శత్రువు మరోసారి బలప్రదర్శనకు దిగాడు. పోరాటం కోరుకున్నాడు. దానికి మేం సిద్ధంగా ఉన్నాం. కచ్చితమైన ప్రతిస్పందనలో మరోసారి అతడి (పాకిస్థాన్) సైనిక స్థావరాలను లక్ష్యంగా చేసుకున్నాం. మాలిర్ కంటోన్మెంట్‌లోని ఎస్ఏఎం (సర్ఫేస్–టు–ఎయిర్ క్షిపణి) స్థావరం కూడా ఇందులో ఉన్నది' అని మీడియాకు వెల్లడించారు. భారత వైమానిక దాడుల్లో పాకిస్థాన్‌లోని సర్గోధా, రహీం యార్ ఖాన్, చక్లాలాలోని నూర్ ఖాన్, సుక్కూర్, భోలారి, జకోబాబాద్ వైమానిక స్థావరాలకు గణనీయంగా నష్టం జరిగిందని ఆధారాలతో సహా ఆయన వివరించారు.

రష్యా మరో ఆఫర్.. భారత్‌కు ఎస్-500

ఇంటర్నెట్ డెస్క్: భారత గగనతల రక్షణ వ్యవస్థకు ఎస్–400 సిస్టమ్ కీలకంగా మారింది. పాక్ ప్రయోగించిన మిసైళ్లు, మొదలు అనేక గగనతల దాడులను ఎస్–400 సమర్థవంతంగా తిప్పికొట్టింది. అయితే, ఇంతకు మించిన సామర్థ్యం గల ఎస్–500 క్షిపణి విధ్వంసక వ్యవస్థను కూడా అందించేందుకు రష్యా ఆఫర్ చేసినట్టు తెలుస్తోంది. దేశీయంగా వీటిని తయారు చేద్దామని ప్రతిపాదించినట్టు సమాచారం.

ఏమిటీ ఎస్–500

ఎస్–400 కంటే ఎక్కువ సామర్థ్యంతో ఎస్–500ను రూపొందించారు.. నిపుణులు చెప్పేదాని ప్రకారం, బహుళ దశలు కలిగిన ఈ వ్యవస్థ శత్రుదేశ అస్త్రాలను ధ్వంసం చేయగలదు. అటు అంతరిక్షంలోని టార్గెట్స్ కూడా ధ్వంసం చేయగలదు. భూవాతావరణంలో వచ్చే దాదాపు అన్ని రకాల టార్గెట్స్‌ను నాశనం చేయగలిగే సామర్థ్యం దీని సొంతం. ఫైటర్‌జెట్స్, క్రూయిజ్ మిసైల్స్, హైపర్‌సానిక్ మిసైల్స్, శత్రుదేశ నిఘా శాటిలైట్స్‌ను కూడా తుత్తునియలు చేయగలదు. భూఉపరితలం నుంచి 200 కిలోమీటర్ల పైన ఉన్న టార్గెట్స్‌ను కూడా నాశనం చేయగలిగే సామర్థ్యం దీని సొంతం. మొత్తం 600 కిలోమీటర్ల పరిధిలోని శత్రుదేశ మిసైళ్లు మొదలు విమానాల వరకూ ఏవీ దీని ధాటి ముందు నిలువలేవు. మాక్ 20 వేగంతో వస్తున్న 10 టార్గెట్స్‌ను ఏకకాలంలో ధ్వంసం చేయగల సత్తా దీనికి ఉంది. ఎస్–500ను అల్మాజ్ ఆంటే సంస్థ డిజైన్ చేసింది. 2021లో దీన్ని రష్యా అంతరిక్ష భద్రతా దళంలో ప్రవేశపెట్టారు. దీనికి సంబంధించిన తొలి రెజిమెంట్ ఇప్పటికే అందుబాటులో ఉంది. ఒక వేళ ఈ వ్యవస్థ అందుబాటులోకి వస్తే భారత్ దీన్ని సరిహద్దు రాష్ట్రాలైన పంజాబ్, రాజస్థాన్, ఈశాన్య రాష్ట్రాలు, లద్దాఖ్ అరుణాచల్ ప్రదేశ్‌లతో పాటు తీర ప్రాంతాలై ముంబై, చెన్నై, వైజాగ్ నగరాలకు రక్షణగా మోహరించే అవకాశం ఉందని నిపుణులు అంచనా వేస్తున్నారు. చైనా, పాక్ దాడులను తిప్పి కొట్టేందుకు వీలుగా వీటి మోహరింపు ఉంటుందని చెబుతున్నారు.

భారత్‌కు మద్దతుగా బెలుచిస్తాన్ ఆర్మీ

ఇస్లామాబాద్ : భారత్ పాకిస్తాన్ మధ్య కాల్పుల విరమణ ఒప్పందం జరిగింది.. సోమవారం ఇరు దేశాల మధ్య చర్చలు జరగనున్నాయి. ఈ క్రమంలో బలూచ్ లిబరేషన్ ఆర్మీ కీలక ప్రకటన చేసింది. భారత్‌కు మద్దతు ప్రకటించిన బలూచ్ లిబరేషన్ ఆర్మీ .. పాకిస్తాన్ పై దాడి చేయాలని విజ్ఞప్తి చేసింది. పశ్చిమ సరిహద్దు నుండి మద్దతు అందించడానికి తాము సిద్ధంగా ఉన్నామని తెలిపింది. పాక్‌పై భారత్ నిర్ణయాత్మక చర్య తీసుకుంటే.. పాక్‌పై దాడి చేస్తామని పేర్కొంది.. భారత్ చర్యను మేం స్వాగతిస్తున్నామని.. భారత్‌కు సైనిక శక్తిగా నిలుస్తామని ప్రకటించింది.. పాక్‌ను ఉగ్రవాద దేశంగా గుర్తించాలంటూ కోరింది.పాకిస్తాన్ సైన్యంతో యుద్ధం చేస్తున్న బలూచ్ లిబరేషన్ ఆర్మీ భారతదేశం నుంచి సహాయం కోరుతూ.. ఆదివారం లేఖ రాసింది.. భారతదేశం పాకిస్తాన్ పై దాడి చేయాలని కోరింది. భారతదేశం ఒక అడుగు ముందుకు వేయాలి.. పశ్చిమ దేశాల నుండి దానిని నాశనం చేయడానికి సిద్ధంగా ఉన్నామని తెలిపింది. బలూచ్ లిబరేషన్ ఆర్మీ ఏ దేశానికీ కీలుబొమ్మ కాదని, ప్రాంతీయ సైనిక.. రాజకీయ సమీకరణాలలో నిర్ణయాత్మక పార్టీగా ఎదిగిందని స్పష్టం చేసింది.పాకిస్తాన్ శాంతి ? కాల్పుల విరమణ ప్రకటనలను తప్పుడు ప్రచారం.. మోసంగా అభివర్ణించింది. ఇది పాకిస్తాన్ వ్యూహాత్మక చర్య మాత్రమే అని లేఖలో పేర్కొంది. పాకిస్తాన్ మాటలకు బలైపోవద్దని, నిర్ణయాత్మక చర్యలు తీసుకోవాలని తాము భారతదేశం, ప్రాంతీయ శక్తులకు విజ్ఞప్తి చేస్తున్నామని కోరింది.. పాకిస్తాన్‌ను ఉగ్రవాద దేశంగా అభివర్ణించిన , పాకిస్తాన్ నిఘా సంస్థ ప్రపంచ ఉగ్రవాదానికి కేంద్రంగా పనిచేస్తుందని పేర్కొంది.ఎలాంటి బాహ్య మద్దతు లేకుండా, బలూచిస్తాన్ గడ్డపై పాకిస్తాన్ లాంటి అణ్వాయుధ శక్తిని అనేక రంగాల్లో ఓడించామని బలూచ్ లిబరేషన్ ఆర్మీ ప్రకటించింది. పాకిస్తాన్‌ను దాని మూలాల నుండి నిర్మూలించడానికి భారతదేశం తమకు రాజకీయ, దౌత్య, సైనిక మద్దతు ఇవ్వాలి. పాకిస్తాన్ ఉన్నంత కాలం ఈ ప్రాంతంలో ఉగ్రవాదం, అస్థిరత కొనసాగుతాయని బిఎల్ఎ తెలిపింది.భారతదేశం పాకిస్తాన్‌ను నాశనం చేయాలని నిర్ణయించుకుంటే, పశ్చిమ సరిహద్దు నుండి సైనిక మద్దతు అందించడానికిసిద్ధంగా ఉందని బలూచ్ లిబరేషన్ ఆర్మీ తెలిపింది. ప్రపంచం ఈ అవకాశాన్ని గుర్తించకపోతే, బలూచ్ ప్రజలు ఈ పోరాటాన్ని స్వయంగా కొనసాగిస్తారని చెప్పింది. స్వతంత్ర బలూచిస్తాన్ మాత్రమే ఈ ప్రాంతంలో శాశ్వత శాంతి, సమతుల్యత, ఉగ్రవాదాన్ని అంతం చేయగలదని పేర్కొంది.

ఎంపీ ఈటల రాజేందర్‌పై మహేష్ కుమార్ గౌడ్ సంచలన వ్యాఖ్యలు

హైదరాబాద్: మల్కాజ్‌గిరి బీజేపీ ఎంపీ ఈటల రాజేందర్ దిగజారి మాట్లాడుతున్నారని టీపీసీసీ చీఫ్ మహేష్ కుమార్ గౌడ్ తీవ్ర ఆగ్రహం వ్యక్తం చేశారు. సీఎం రేవంత్‌రెడ్డిపై ఈటల రాజేందర్ వాడిన బాష చాలా దారుణంగా ఉందని మండిపడ్డారు. ఇవాళ(సోమవారం) గాంధీభవన్‌లో మీడియాతో మహేష్ కుమార్ గౌడ్ మాట్లాడారు. ఈటల రాజేందర్‌కు పదవి రాకుండా కేంద్రమంత్రి కిషన్‌రెడ్డి అడ్డుపడుతుంటే ఆ ఫ్రస్టేషన్‌ను సీఎం రేవంత్‌రెడ్డిపై ఈటల రాజేందర్ చూపిస్తున్నారని మహేష్ కుమార్ గౌడ్ విమర్శలు చేశారు.

దేవాలయాల భూములను కబ్జా చేశారని ఈటలపై కేసు నమోదు అయిందని మహేష్ కుమార్ గౌడ్ చెప్పారు. సంక్షేమ పథకాలు అమలు చేస్తున్నందుకు తమ ప్రభుత్వం పడిపోతుందో ఈటల చెప్పాలని ప్రశ్నించారు. బీఆర్ఎస్‌లో తరిమేస్తే బీజేపీలోకి ఈటల రాజేందర్ పోయారని అన్నారు. మళ్లీ బీఆర్ఎస్‌లోకి వెళ్లే ఆలోచనలో ఈటల రాజేందర్ ఉన్నారని ఆరోపించారు. ఒక్క విజిల్ వేస్తే ఈటల సంగతి ఏంటో తమ కార్యకర్తలు చూసుకుంటారని హెచ్చరించారు. రాష్ట్రాన్ని దోచుకున్న దొంగల్లో ఈటల ఒకరని ఆరోపించారు. ఈటల రాజేందర్, మాజీ మంత్రి కేటీఆర్ వాఖ్యలు ఒకేలా ఉన్నాయని మహేష్ కుమార్ గౌడ్ విమర్శలు చేశారు.

బీఆర్ఎస్‌లో మూడు ముక్కలాట: ప్రభుత్వ విప్ బీర్ల అయిలయ్య

ఎమ్మెల్సీ కల్వకుంట్ల కవిత పదేళ్ల బీఆర్ఎస్ పాపాలపైన మాట్లాడినందుకు ప్రభుత్వ విప్ బీర్ల అయిలయ్య ధన్యవాదాలు తెలిపారు. భౌగోళిక తెలంగాణ మాత్రమే వచ్చిందని.. సామాజిక తెలంగాణ రాలేదని ఎమ్మెల్సీ కవిత మాట్లాడారని చెప్పారు. బీఆర్ఎస్ మూడు ముక్కలు, నాలుగు చెక్కలుగా మారబోతుందని ఎద్దేవా చేశారు. పదేళ్లలో కవిత పదవులు అనుభవించి వేల కోట్లు దండుకుని.. ఆ రోజు ఎందుకు మాట్లాడలేదని ప్రశ్నించారు. బీఆర్ఎస్ పాపాలపై కవిత ఇప్పుడు మాట్లాడుతున్నందుకు సంతోషంగా ఉందన్నారు. బీఆర్ఎస్‌లో మూడు ముక్కలాట నడుస్తోందని ప్రభుత్వ విప్ బీర్ల అయిలయ్య విమర్శించారు. మాజీ మంత్రి హరీష్‌రావు, కవితలను బీఆర్ఎస్ నుంచి బయటకు పంపించాలని కేటీఆర్ చూస్తున్నారని ప్రభుత్వ విప్ బీర్ల అయిలయ్య ఆరోపణలు చేశారు. పార్టీ నుంచి బయటకు పంపించే ప్రయత్నాలు జరుగుతున్నందు వల్లనే రైతుబంధు, సామాజిక తెలంగాణ విషయాలను కవిత మాట్లాడుతోందని చెప్పారు. గతంలో విజయశాంతి, ఆలే నరేంద్రలను బీఆర్ఎస్ నుంచి బయటకు పంపించినట్లే కవితను కూడా బయటకు పంపుతారని ఆరోపించారు. తెలంగాణ ప్రజల కోసం కవిత జైలుకు పోలేదని... లిక్కర్ స్కాం చేసి జైలుకు వెళ్లిందని విమర్శించారు. కేసీఆర్ చేసిన అప్పులు, కేటీఆర్ చేసిన తప్పులను కవిత బయట పెట్టాలని డిమాండ్ చేశారు. పార్టీలో విలువ, గౌరవం లేకపోవడంతోనే కవిత మాట్లాడుతోందని అన్నారు. కరివేపాకులా కవితను బీఆర్ఎస్‌లో చూస్తున్నారని విమర్శించారు. తెలంగాణ ప్రజలు అరిగోస పడినప్పుడు కవిత మాట్లాడితే బాగుండేదని ప్రభుత్వ విప్ బీర్ల అయిలయ్య తెలిపారు.

మాకో పదవి... నేతల కోసం నిరీక్షణ

కరీంనగర్ జిల్లా కాంగ్రెస్ పార్టీలో పదవుల కోసం నాయకులు గాంధీభవన్, మంత్రులు పొన్నం ప్రభాకర్, శ్రీధర్ బాబు, పీసీసీ అధ్యక్షుడు మహేశ్ కుమార్ గౌడ్ చుట్టూ ప్రదక్షిణలు చేస్తున్నారు. పార్టీ జిల్లా అధ్యక్ష, కరీంనగర్ అసెంబ్లీ నియోజక వర్గం ఇంచార్జి పదవులు దక్కించుకునేందుకు ఎవరిస్థాయిలో వారు పైరవీలు ప్రారంభించారు. ఎలాగైనా అవకాశం కల్పించాలని పార్టీ అగ్రనేతలను ప్రసన్నం చేసుకునేందుకు గాంధీభవన్, మినిస్టర్ క్వార్టర్స్‌కు పరుగులు తీస్తున్నారు. పదేళ్లపాటు ప్రతిపక్షంలో ఉండి పోరాటాలు చేసిన తమకు ఇప్పుడు తప్పకుండా అవకాశం కల్పించాలని కోరుతున్నారు. కష్టకాలంలో పార్టీలో కొనసాగిన తమకు అవకాశమిస్తే పార్టీని మరింత లోపేతం చేస్తామని ధీమాగా ఉన్నారు. అధ్యక్షుడిగా ఉన్న మనకొండూర్ ఎమ్మెల్యే కవ్వంపల్లి సత్యనారాయణ పదవీకాలం పూర్తయింది. కరీంనగర్ పార్లమెంట్ ఇంచార్జి వెలిచాల రాజేందర్రావు, చొప్పదండి ఎమ్మెల్యే మేడిపల్లి సత్యం, గ్రాడ్యుయేట్ ఎమ్మెల్సీ అభ్యర్థిగా పోటీ చేసిన అల్ఫోర్స్ నరేందర్ రెడ్డి, హౌజ్ ఫెడ్ మాజీ చైర్మన్ బొమ్మ శ్రీరాంచక్రవర్తి, మెన్నేని రోహిత్ రావు, పత్తి కృష్ణారెడ్డి, వైద్యుల ఆంజన్ కుమార్, కోమటిరెడ్డి పద్మాకర్ రెడ్డి అశావహుల జాబితాలో ఉన్నారు. వీరితోపాటు సుడా చైర్మన్ కోమటిరెడ్డి నరేందర్ రెడ్డి కూడా ఈ పదవి చేపట్టేందుకు ఆసక్తి చూపిస్తున్నారు. కరీంనగర్ అసెంబ్లీ నియోజకవర్గ ఇంచార్జి పురుమల్ల శ్రీనివాస్ ను పార్టీ క్రమశిక్షణ సంఘం ఇటీవలే సస్పెండ్ చేసింది. తరచుగా అగ్రనేతలపై విమర్శలు గుప్పిస్తున్నారన్న కారణంతో ఆయనపై వేటు వేసిన సంగతి తెలిసిందే. దీంతో ఈ పోస్టు ఖాళీ అయింది. ఈ స్థానం కోసం అల్ఫోర్స్ నరేందర్ రెడ్డి, వెలిచాల రాజేందర్ రావు, ఆకారపు భాస్కర్ రెడ్డి పోటీ పడుతున్నారు. అల్ఫోర్స్ నరేందర్ రెడ్డి ఇటీవలి గ్రాడ్యుయేట్ ఎన్నికల్లో స్వల్ప వ్యత్యాసంతో ఓడిపోయిన నేపథ్యంలో తనకు డీసీసీ ప్రెసిడెంట్, కరీంనగర్ నియోజకవర్గ ఇంచార్జి పదవుల్లో ఏదో ఒకటి ఇవ్వాలని పట్టుదలగా ఉన్నారు. గత ఎన్నికల సమయంలో తనకు అసెంబ్లీ టికెట్ ఇవ్వలేదని, కనీసం పార్టీ అసెంబ్లీ పార్టీ బాధ్యతలు అప్పగించాలని కోరుకున్నారు. కరీంనర్ పార్టీకి నగర అధ్యక్షుడిగా కొనసాగుతున్న కోమటిరెడ్డి నరేందర్ రెడ్డి తనకు పదవి కావాలని అధిష్టానాన్ని కోరకున్నా బాధ్యతలు అప్పగిస్తే చేసేందుకు సిద్ధంగా ఉన్నారు. పార్టీ అధికారంలో లేని కాలంలో నగర అధ్యక్షునిగా సేవలందించిన పేరు ఆయనకు ఉంది. ఇదిలా ఉంటే పార్టీ పార్లమెంట్ ఇంచార్జి వెలిచాల రాజేందర్రావుకు కరీంనగర్ అసెంబ్లీకి సంబంధించిన ఇందిరమ్మ ఇళ్ల జాబితాను సిద్ధం చేసే బాధ్యతను అప్పగించినట్లు తెలిసింది. ఆయన పార్టీ జిల్లా అధ్యక్ష పదవి ఆశిస్తున్న క్రమంలో ఈ బాధ్యతలు అప్పగించడంతో ఆయనకు పదవి ఖాయమన్న ప్రచారం జరుగుతుంది. ఇటీవల గాంధీ భవన్ వద్ద ఆయన అనుచరులు పార్టీ అగ్రనేతల ఎదుట బలప్రదర్శన కూడా చేశారు. పోటీ తీవ్రంగా నెలకొన్న నేపథ్యంలో పార్టీ పదవులు ఎవరికి దక్కుతాయన్న ఆసక్తి కాంగ్రెస్ పార్టీలో నెలకొంది.

ఆ లింక్స్‌తో జాగ్రత్త

హైదరాబాద్ : భారత్ పాక్ దేశాల మధ్య ఉద్రిక్త పరిస్థితులు తగ్గినా భద్రత విషయంలో అప్రమత్తంగా ఉండాలంటున్నారు హైదరాబాద్ పోలీసులు. ముఖ్యంగా సైబర్ వార్ విషయంలో ప్రజలను అప్రమత్తం చేస్తున్నారు. భారత పౌరులను టార్గెట్ చేస్తూ సోషల్ మీడియాలో పాక్ సైబర్ దాడులు చేస్తోందని నగర పోలీసులు తెలిపారు. కాబట్టి ప్రజలు, మరీ ముఖ్యంగా యువత అప్రమత్తంగా ఉండాలని హెచ్చరించారు. పాక్ ఈ సైబర్ యుద్ధానికి మాల్వేర్‌లో 'డాన్స్ ఆఫ్ ది హిల్లరీ' అనే వైరస్‌ను వినియోగిస్తోంది. ఈ వైరస్‌ను వీడియో ఫైల్స్ లేదా డాక్యుమెంట్ రూపంలో పంపిస్తోంది. ఒకసారి ఇది యాక్టివేట్ అయితే మన మొబైల్స్, కంప్యూటర్స్ శత్రువుల ఆధీనంలోకి వెళ్లినట్టేనని హైదరాబాద్ పోలీసులు హెచ్చరిస్తున్నారు. ప్రజల వ్యక్తిగత సమాచారంతో పాటు బ్యాంకింగ్ డేటాను చోరీ చేయడమే లక్ష్యంగా పాక్ ఈ సైబర్ అటాక్స్‌ను ప్లాన్ చేస్తోందని పోలీసులు అధికారులు చెబుతున్నారు. మాల్వేర్ అటాక్స్ ముప్పు ఉంటడంతో నగర పోలీసులు హై అలర్ట్ ప్రకటించారు. అనుమానాస్పద ఫైల్స్, లింక్స్, అటాచ్‌మెంట్స్ ఓపెన్ చేయొద్దని సూచించారు. మరీ ముఖ్యంగా .జీజూని, .వలీవ ఫైల్స్ ఓపెన్ చేయొద్దని చెబుతున్నారు. టెలిగ్రామ్, వాట్సాప్‌లో తెలియని నెంబర్స్ నుంచి లింక్స్ వస్తూ ఉంటాయి. అలాంటి వాటిని పట్టించుకోవద్దని సూచించారు.

ఉద్రిక్తతల నేపథ్యంలో హైదరాబాద్ పోలీసులు మరిన్ని సూచనలు చేస్తున్నారు. తెలియని వ్యక్తులే కాదు.. తెలిసిన వ్యక్తుల నుంచి వచ్చే ఫార్వాడెడ్ లింక్స్ ఓపెన్ చేయొద్దు, వాటిని మళ్లీ ఫార్వాడ్ చేయొద్దని సూచించారు. మెసేజింగ్ యాప్‌ల ద్వారా వచ్చిన ంఖఐ ఫైల్‌లను ఇన్‌స్టాల్ చేస్తే ప్రమాదం కొని తెచ్చుకున్నట్టేనని హెచ్చరించారు. అత్యవసరం అనుకుంటే ఉనీనీణశ్రీవ ఖశ్రీజీఎ ాబినీతీవ లేదా అధికారిక యాప్ స్టోర్‌ల నుంచి మాత్రమే ఇన్‌స్టాల్ చేయాలని సూచించారు. ాఖలు కూడా ఎవరికీ షేర్ చేయొద్దని చెబుతున్నారు సైబర్ క్రైమ్ అధికారులు. ఇక వాట్సాప్ లో వచ్చే ఫోటోలు, వీడియోలు ఆటోమేటిక్‌గా డౌన్ లోడ్ అయ్యే సెట్టింగ్స్ ఆఫ్‌లో ఉంచుకోవాలని చెబుతున్నారు పోలీసులు. అనుమానాస్పదమైన లింక్స్, అటాచ్ మెంట్స్ వస్తే ఇ-ఎవతీఇతీతిఎవ.ఐనీల.తిని లో తెలియజేయాలని వినియోగదారులను హైదరాబాద్ పోలీసులు అలర్ట్ చేశారు.

హైదరాబాద్‌కు బ్రాండ్ అంబాసడర్లుగా మారండి..

-మొదటిపేజీ తరువాయి

రూపొందించడం గర్వకారణమన్నారు.

నెంబర్ 1 రాష్ట్రంగా...

హైదరాబాద్ మహానగరం సాఫ్ట్‌వేర్ రంగంలో, లైఫ్ సైన్సెస్ రంగంలో ఇంకా అనేక రంగాల్లో జీసీసీ (గ్లోబల్ కేపబిలిటీ సెంటర్)కు హబ్‌గా మారిందని, అలాగే %ూ×%-రెడీ డేటా సెంటర్లు, తయారీ రంగాలకు కేంద్రంగా మారిందని సీఎం రేవంత్ రెడ్డి అన్నారు. మైక్రోసాఫ్ట్, కాగ్నిజెంట్, %ఎజూ% టెక్, ఇన్ఫోసిస్, విప్రో వంటి ఐటీ దిగ్గజాలు తమ క్యాంపస్‌లను విస్తరిస్తున్నాయని అన్నారు. తెలంగాణ ప్రజా ప్రభుత్వం రైతులు, మహిళలు, యువత, విద్యార్థులు, సీనియర్ సిటిజన్ల సంక్షేమం కోసం పనిచేస్తూనే. పరిశ్రమలకు మద్దతు ఇస్తూ ఆర్థిక వ్యవస్థను అభివృద్ధి చేస్తోందన్నారు. డిసెంబర్ 2023 నుంచి ఇప్పటి వరకు రాష్ట్రానికి కొత్తగా రూ. 3 లక్షల కోట్ల పెట్టుబడులు, 1 లక్షకు పైగా ఉద్యోగాలు సృష్టించామని 2025లో దావోస్‌లో తెలంగాణ రూ. 1.78 లక్షల కోట్ల పెట్టుబడులు రాబట్టి నంబర్ 1 రాష్ట్రంగా నిలిచిందని చెప్పారు. దేశీయంగా, అంతర్జాతీయంగా పెట్టుబడుల ఆకర్షణలో అగ్రస్థానంలో ఉందన్నారు.

ఈడీ తరహాలో హైడ్రా

-మొదటిపేజీ తరువాయి

ముఖ్యమంత్రి రేవంత్ రెడ్డి ఈ సందర్భంగా మాట్లాడుతూ.. 'పేద, బలహీన వర్గాల పట్ల మానవత్వం, దయతో వ్యవహరించాలి. అదే సమయంలో నీటి వనరులు, ప్రభుత్వ భూములపై అనధికారిక ఆక్రమణలను తొలగించాలి. పేదలకు సంబంధించిన కేసులను ప్రత్యామ్నాయ ఏర్పాట్ల కోసం ప్రభుత్వ దృష్టికి తీసుకురావాలి' అని సీఎం సూచించారుహైడ్రా సిబ్బంది వినియోగం కోసం కొత్త వాహనాలను కూడా ముఖ్యమంత్రి ప్రారంభించారు. వీటిలో డీసీఎంలు, స్కార్పియో కార్లు, బైక్‌లు ఉన్నాయి. హైడ్రా కేవలం కూల్చివేతల సంస్థ కాదని, చట్టవిరుద్ధమైన ఆక్రమణల వల్ల నాలాలు మూసుకుపోవడం, స్వల్ప వర్షాలకే వరదలు రావడం వంటి సమస్యలను నివారించడానికి, ప్రజల ఆస్తులను రక్షించడానికి ఏర్పాటు చేసినట్టు ముఖ్యమంత్రి వివరించారుహైదరాబాద్ నగరంలో వరదలు, అగ్ని ప్రమాదాలు వంటి విపత్తుల సమయంలో ప్రజలు, ఆస్తులను రక్షించడానికి హైడ్రా త్వరగా స్పందిస్తుందని అధికారులు చెబుతున్నారు. ఎన్డీఆర్ఎఫ్, రాష్ట్ర విపత్తు నిర్వహణ సంస్థ (ఎస్డీఎంఏ) వంటి ఇతర ఏజెన్సీలతో సమన్వయం చేసుకుంటుంది. భవిష్యత్తులో సంభవించే విపత్తులను అంచనా వేయడానికి రిస్క్ అసెస్‌మెంట్ డేటాబేస్‌ను కూడా హైడ్రా నిర్వహిస్తుంది. నీటి నిలుపుదల, రోడ్లు దెబ్బతినడం, ఇతర విపత్తుల సమయంలోనూ హైడ్రా యాక్టివ్‌గా ఉంటుంది. ఆయా సమయాల్లో ట్రాఫిక్‌ను నియంత్రించడానికి.. ట్రాఫిక్ పోలీసులతో సమన్వయం చేసుకుంటుంది. తద్వారా ట్రాఫిక్ జామ్‌లను తగ్గించి, రాకపోకలకు అంతరాయం లేకుండా చూస్తుంది. హైడ్రా కేవలం కూల్చివేతలకే పరిమితం అని చాలామంది ప్రచారం చేస్తున్నారని.. కానీ హైడ్రా అనేక విధులు నిర్వర్తిస్తోందని అధికారులు వివరిస్తున్నారు.

నాగార్జున సాగర్‌లో మిస్ వరల్డ్ భామల సందడి

-మొదటిపేజీ తరువాయి

కాగా, రేపు(మంగళవారం) సాయంత్రం పోటీదారులు చార్మినార్ నుంచి లాడ్‌బజార్ వరకు నడుస్తూ పరిసరాలను వీక్షిస్తారు. షాపింగ్ చేస్తారు. చార్మినార్ చరిత్రను తెలుసుకుంటారు. అనంతరం చౌమొహల్లా ప్యాలెస్‌లో జరిగే స్వాగత విందులో పాల్గొంటారు. ఈ సందర్భంగా సంప్రదాయ వాద్యకచేరీ కొనసాగుతుంది. విందులో తెలంగాణకు సంబంధించి హైదరాబాద్ ధమ్ కీ బిర్యానీ, ఖుర్బానీ కా మీఠా, బగారా బైంగన్, పత్తర్ కీ ఘోష్, పనీర్ టిక్కా, పులావ్, దహీ వడ, పానీపురి, బాదుషా, గులాబ్ జామూన్ లాంటి వంటకాలు రుచి చూపించనున్నారు. ధమ్ కీ బిర్యానీ ఎక్కువ మసాలా ఘాటు లేకుండా తయారు చేయాలని ఆదేశించారు. ఇక యూరప్, ఆఫ్రికా, ఆమెరికా, కరేబియన్, ఆసియా ఓషియానా ప్రాంతాల సుందరీమణులు సైతం ఉన్నందున వారి స్థానిక వంటకాలను కూడా అందుబాటులో ఉంచుతున్నారు. పోటీల్లో పాల్గొనే సుందరీమణుల ఆరోగ్యాన్ని దృష్టిలో ఉంచుకుని ప్రత్యేక జాగ్రత్తలు తీసుకుంటున్నారు. నగరంలోని నాలుగు ఫైవ్ స్టార్ హోటళ్లనుంచి మెనూ తెప్పించి పరిశీలించి, ఒక హోటల్‌కు ఆర్డర్ ఇచ్చారు. ఆసియా వంటకాలలో సుషీ (జపాన్), డిమ్‌సమ్ (చైనా), థాయ్ గ్రీన్ కర్రీ (థాయ్‌లాండ్) వంటివి, యూరోపియన్ వంటకాలైన ఇటాలియన్ పాస్తా, ఫ్రెంచ్ రాటటౌలీ, స్పానిష్ పాయెల్లా, అమెరికా ఖండానికి సంబంధించిన మెక్సికన్ టాకోస్, బ్రెజిలియన్ ఫెయిజోడా, అమెరికన్ బార్బెక్యూ రిబ్స్ లాంటివి, ఆఫ్రికాకు చెందిన ఇథియోపియన్ డోరో వాట్, మొరాకన్ టాగిన్, హమ్మస్‌తో పాటు మెడిటరేనియన్ ఫలాఫెల్, క్వినోవా సలాడ్ లాంటి వాటిని వడ్డించే వీలుందని సమాచారం. మెనూను మిస్ వరల్డ్ లిమిటెడ్ ప్రతినిధులకు చూపి వారు అనుమతించినవే సిద్ధం చేస్తారని తెలుస్తోంది. మే 26న హైటెక్స్‌లో జరిగే గలా డిన్నర్ సందర్భంగా తెలంగాణ ఫుడ్ ఫెస్టివల్ కూడా ఉంటుందని చెబుతున్నారు.

బలం...బలగం... రంగనాథే...

హైదరాబాద్ : హైదరాబాద్ డిజాస్టర్ రెస్పాన్స్ అండ్ అస్సెట్ ప్రొటెక్షన్ ఏజెన్సీకి బలం, బలగాన్ని ముఖ్యమంత్రి రేవంత్ రెడ్డి తెచ్చి పెట్టారు. హైడ్రాకు ఇప్పటికే చట్టబద్ధత కల్పించిన రేవంత్ రెడ్డి దానికి అవసరమైన మౌలిక సదుపాయాలను కల్పించారు. ప్రత్యేక పోలీస్ స్టేషన్ ను ఏర్పాటు చేయడమే కాకుండా సిబ్బందితో పాటు అన్ని రకాల వాహనాలను సమకూర్చారు. దీన్ని బట్టి హైడ్రాకు ముఖ్యమంత్రి రేవంత్ రెడ్డి ఎంత ప్రయారిటీ ఇస్తున్నారన్నది అర్థం చేసుకోవచ్చు. హైడ్రా కూల్చివేస్తుందని గగ్గోలు పెడుతున్న వారంతా ఆక్రమించుకున్న వారే. నాలాలు, చెరువులను ఆక్రమించుకుని నిర్మాణాలు చేపట్టడంతో హైదరాబాద్ నగరానికి మంచి భవిష్యత్ ఇవ్వాలని ముఖ్యమంత్రి రేవంత్ రెడ్డి హైడ్రాకు శ్రీకారం చుట్టారు. ఇందులో ధనికులు, పేదలు అన్నది తేడా లేకుండా హైడ్రాకూల్చివేతలను ప్రారంభించింది. ప్రారంభంలో హైడ్రా మీద, ముఖ్యమంత్రి రేవంత్ రెడ్డి మీద ఎన్నో విమర్శలు వచ్చాయి. విపక్షాలు మాత్రమే కాదు. స్వపక్షం నుంచి కూడా హైడ్రా ఏర్పాటు తో పాలకవర్గం ఘాటైన విమర్శలు ఎదుర్కొంది. కాంగ్రెస్ పార్టీకి చెందిన ఎమ్మెల్యేలే హైడ్రాను వ్యతిరేకించారు. ఇక ఎటూ ప్రతిపక్షాలు కూడా సహజంగా హైడ్రా కేవలం పేదల ఇళ్లను కూల్చివేయడానికే ఏర్పాటు చేసిందంటూ విమర్శలకు దిగింది. అయినా ముఖ్యమంత్రి రేవంత్ రెడ్డి మాత్రం ఎలాంటి సందేహాలకు తావివ్వకుండా దానికి అనుకూలమైన నిర్ణయాలు తీసుకుంటున్నారు. ఇటీవల హైడ్రా పోలీస్ స్టేషన్ ను స్వయంగా ప్రారంభించి తనపై వచ్చే విమర్శలకు ఆయన చెక్ పెట్టే ప్రయత్నం చేశారు. హైడ్రాకు తాను అండగా ఉన్నానని ముఖ్యమంత్రి రేవంత్ రెడ్డి అందరికీ గట్టిగా సిగ్నల్స్ పంపగలిగారు. హైదరాబాద్ మరో బెంగళూరు, చెన్నై, ముంబయి నగరాలతో పోటీ పడకుండా ఉండాలంటే.. మనం కొన్ని కఠిన చర్యలు తీసుకోవాలని ముఖ్యమంత్రి చెప్పారు. నిజమే బెంగళూరు, చెన్నై, ముంబయి వంటి నగరాలు చిన్నపాటి వర్షం కురిస్తే చాలు మునిగిపోయే పరిస్థితులు ఉన్నాయి. ఇకవేసవిలో తాగునీటి ఎద్దడి ఏర్పడుతుంది. అలాగే హైదరాబాద్ లో 960 చెరువులు ఉండగా, ఇందులో 461 చెరువుల్లో ఆక్రమణలు చోటు చేసుకోవడంతో ముందు వాటిని తొలగించే ప్రయత్నం హైడ్రా చేస్తుంది. మరొక వైపు ఆక్రమించిన ప్రభుత్వ భూములను తిరిగి సర్కార్ పరం చేయగలిగింది. దీనివల్ల ప్రభుత్వానికి లాభం చేకూర్చడమే కాకుండా హైదరాబాద్ నగర భవిష్యత్ కు కూడా హైడ్రా ఉపయోగపడుతుందని పలువురు అభిప్రాయపడుతున్నారు. ఇక హైడ్రా జూలు విదిలిస్తుందని, వరసగా ఆక్రమణలను తొలగించే ప్రక్రియను వేగవంతం చేస్తుందని అధికారిక వర్గాలు చెబుతున్నాయి.

కన్నుల పండుగగా శ్రీ లక్ష్మీనరసింహ స్వామి కళ్యాణం స్వామి వారికి

పట్టువస్త్రాలు సమర్పించిన ఇబ్రహీంపట్నం ఎమ్మెల్యే రంగారెడ్డి

ఇబ్రహీంపట్నం,12మే (తెలంగాణ గీతం) : తెలంగాణ రాష్ట్రం,రంగారెడ్డి జిల్లాలోని పవిత్ర పుణ్యక్షేత్రాలలో ఒకటైన శ్రీశ్రీశ్రీ లక్ష్మీనరసింహస్వామి ఆలయం ఇబ్రహీంపట్నంలో నెలకొంది. ఈ ఆలయంలో శ్రీశ్రీశ్రీ లక్ష్మీ నరసింహ స్వామి వారి కల్యాణం ఆదివారం రాత్రి అంగరంగ వైభవంగా, కన్నుల పండువుగా జరిగింది. శ్రీశ్రీశ్రీ లక్ష్మీనరసింహస్వామి కళ్యాణ మహోత్సవానికి విచ్చేసిన, స్థానిక ఎమ్మెల్యే మల్ రెడ్డి రంగారెడ్డి పట్టువస్త్రాలు, ముత్యాల తలంబ్రాలు స్వామివారికి సమర్పించి, ఆలయంలో ప్రత్యేక పూజలు నిర్వహించి తీర్థప్రసాదాలు తీసుకొని, కళ్యాణ మహోత్సవంలో పాల్గొన్నారు.. అనంతరంకల్యాణ మండపంలో ఆలయ అర్చకులు స్వామి, అమ్మవార్లను అధిష్టింపజేసి కల్యాణ ఘట్టాన్ని అరంభించారు. వేద పండితుల మంత్రోచ్ఛారణలు, వేద పారాయణాలు, మంగళవాయిద్యాల, కరతాళ ధ్వనుల మధ్య ముల్లోకాది దేవతలు చూస్తుండగా, ఆదివారం రాత్రి 9:30 నిమిషాలకు తుల లఘ్న సుముహూర్తమున నరసింహస్వామి, లక్ష్మీదేవి మెడలో మాంగళ్యధారణ చేశారు. ఆ సమయంలో ఆలయ ప్రాంగణం “నమో నారసింహ, జై నారసింహ, గోవిందా’ నామస్మరణతో మార్మోగింది. శ్రీశ్రీశ్రీ లక్ష్మినరసింహ స్వామి కల్యాణం, నరసింహ స్వామి భక్త బృందం ఆధ్వర్యంలో ఆదివారం రాత్రి రంగారెడ్డి జిల్లా, ఇబ్రహీంపట్నంలో నిర్వహించిన లక్ష్మీనరసింహస్వామి గుట్టపై స్వామి అమ్మవార్ల కళ్యాణ మహోత్సవం కన్నుల పండుగగా జరిగింది. స్వామి అమ్మవార్ల కళ్యాణ ఘట్టాన్ని తిలకించిన భక్తులు తమ జన్మ ధన్యమైందని భావిస్తూ ఆనందపరవశులైనారు. సమస్త దేవతలు, మహర్షులు, ప్రకృతిలోని ప్రాణకోటి మొత్తం ఈ కల్యాణ వేడుకను తనివితీరా వీక్షించి పరవశించారని వేదపండితులు భక్తులకు ప్రస్తావించారు. స్వామివారి కరుణాకటాక్షములు సమస్త లోకాలకు సంతరిస్తాయని అర్చకులు వివరించారు. లక్ష్మీ నరసింహ స్వామి గుట్టపై, స్వామి వారి కళ్యాణం ఆలయ సన్నిధిలో నిర్వహించడంతో భక్తులు, స్థానికులు అధిక సంఖ్యలో తరలివచ్చారు. దీంతో ఆలయ ప్రాంగణమంతా భక్తులతో సందడిగా మారింది. ఈ యొక్క కళ్యాణి కళ్యాణాన్ని వీక్షించిన ఎమ్మెల్యే మల్ రెడ్డి రంగారెడ్డి మాట్లాడుతూ%ౌ% ఇబ్రహీంపట్నంలో నెలకొన్న శ్రీ లక్ష్మీనరసింహస్వామి ఆలయం ఎంతో పవిత్రమైందని, ప్రత్యేకమైనదని ఆయన కొనియాడారు. స్వామివారి కళ్యాణం కన్నుల పండుగగా జరిగిందని, ఈ మహోత్సవ కార్యక్రమంలో పాల్గొనడం సంతోషంగా ఉందని అన్నారు. సమస్త లోకాన్ని కాపాడుతూ, ప్రజల కష్టసుఖాలను తీరుస్తూ, స్వామివారి కటాక్షం మనందరిపై ఉంటుందని ఆయన తెలిపారు. నియోజకవర్గ, జిల్లా, రాష్ట్ర, దేశ ప్రజలందరూ సుభిక్షంగా సంతోషంగా ఉండాలని స్వామివారిని కోరానని అన్నారు. ఆలయ అభివృద్ధికి తన వంతు సహాయ సహకారాలు అందిస్తానని, ఆలయానికి అన్ని విధాలుగా సహకరిస్తానని చెప్పారు. ఆలయానికి వచ్చే భక్తులకు కనీస సౌకర్యాలు కల్పించేలా ఎండోమెంట్ అధికారులు చర్యలు తీసుకోవాలని ఆయన సూచించారు.అనంతరం భక్తులకు అన్నదాన కార్యక్రమం నిర్వహించారు. ఈ కార్యక్రమంలో ఇబ్రహీంపట్నం మార్కెట్ కమిటీ చైర్మన్ గురునాథ్ రెడ్డి, ఇబ్రహీంపట్నం ప్రజా సేవకుడు రామ్ రెడ్డి,ఇబ్రహీంపట్నం మున్సిపాలిటీ మాజీ చైర్మన్ కప్పరి స్రవంతి చందు,రవీందర్ రెడ్డి, మాజీ కౌన్సిలర్, బర్ల మంగ జగదిష్ దేవాలయ ఇఓ మురళి కృష్ణ, ఇబ్రహీంపట్నం సరసింహ స్వామి దేవాలయ కమిటీ, జలమోని రవీందర్,మాజీ డైరక్టర్ తమ్మల కృష్ణ, సోప్పరి లక్ష్మణ్, జలమోని రవీందర్, తాళ్లపల్లి కృష్ణ, బొమ్మిడి శ్రీనివాస్ చారి, అరుణ్ పంతులు, నిఖిల్ పంతులు, నీలేష్ పంతులు తదితరులు పాల్గొన్నారు.

పుష్కరాల్లో సామాన్యులకు సౌకర్యాలు అక్కర్లేదా....

సరస్వతీ పుష్కరాలను నీర్వీర్యం చేస్తున్న మంథని ఎమ్మెల్యే
ఉద్యమం సమయంలో పుష్కరాలను ఘనంగా జరుపుకున్నం
ఒక్క విఐపీలకు మాత్రమే సకల సౌకర్యాలు కల్పిస్తే ఎట్లా
పుష్కరాల పనులపై శ్వేతపత్రం విడుదల చేయాలి
మంథని మాజీ ఎమ్మెల్యే పుట్ట మధూకర్

జయశంకర్ భూపాలపల్లి : పన్నెండ్లకోసారి వచ్చే సరస్వతీ పుష్కరాల్లో పుణ్యస్నానాలకు వచ్చే సామాన్యులకు కనీసం సౌకర్యాలు కల్పించకపోవడం సిగ్గు చేటు అని మంథని మాజీ ఎమ్మెల్యే పుట్ట మధూకర్ ఆసహనం వ్యక్తం చేశారు. ఈ నెల 15 నుంచి జయశంకర్ భూపాలపల్లి జిల్లా మహాదేవ్‌పూర్ మండలం కాళేశ్వరంలోని గోదావరినదిలో ప్రారంభం కానున్న సరస్వతీ పుష్కరాల నేపథ్యంలో ప్రభుత్వం చేపట్టిన పుష్కర పనులను ఆయన పరిశీలించారు. ఈ సందర్భంగా ఆయన మాట్లాడుతూ మరో రెండు రోజుల్లో సరస్వతీ పుష్కరాలు ప్రారంభం కానుండగా ఎక్కడ కూడా పనులు పూర్తి కాలేదన్నారు. స్థానిక ఎమ్మెల్యే, దేవాదాయ శాఖ ప్రిన్సిపల్ సెక్రటరీ ఇద్దరూ కలిసి సరస్వతీ పుష్కరాలను నిర్వీర్యం చేసిండ్లని ఆయన ఆరోపించారు. గోదావరినది ఒడ్డున సరస్వతీ అమ్మవారి మండపాన్ని చూస్తే పుష్కర పనులు ఎలా చేస్తున్నారో అర్థం అవుతుందన్నారు. మంథని ఎమ్మెల్యే మంత్రిగా ఉండగా ఆయన సతీమణి ఎండోమెంట్ ప్రిన్సిపల్ సెక్రటరీ గా ఉందని, వీరిద్దరు సరస్వతీ పుష్కరాలను ఘనంగా నిర్వహించేలా చూడాల్సిన బాధ్యత ఉన్నా ఆ విధంగా ఎలాంటి చర్యలు తీసుకోవడం లేదన్నారు. సరస్వతీ పుష్కరాలు గతంలో రాజమండ్రిలోమాత్రమే జరిగేవని, తెలంగాణ ఉద్యమ సమయంలో కేసీఆర్ డిమాండ్ మేరకు గోదావరినదిలో పుష్కరాలు జరుపుకునే అవకావం వచ్చిందని, 2013లో సరస్వతీ పుష్కరాలను ఘనంగా జరుపుకున్నామని, ప్రత్యేక రాష్ట్ర ఏర్పాటు తర్వాత తెలంగాణ రాష్ట్రంలో మొట్టమొదటిసారి జరుపుకునే సరస్వతీ పుష్కరాలపై మంథని ఎమ్మెల్యే పట్టింపులేమి దోరణితో వ్యవహరిస్తున్నారన్నారు. పుష్కరాల నిర్వహణపై ఎండోమెంట్ ప్రిన్సిపల్ సెక్రటరీ గత ఏడాది సెప్టెంబర్‌లో అధికారులతో రివ్యూ మీటింగ్ నిర్వహించగా మంథని ఎమ్మెల్యే ఈ ఏడాది జనవరిలో రివ్వూ మీటింగ్ నిర్వహించారని, పలుమార్లు రివ్యూ మీటింగ్‌లు నిర్వహించినా పనులు పూర్తికాకపోవడం విడ్డూరంగా ఉందన్నారు. పుష్కరాలకు లక్షలాది మంది తరలివచ్చే సామాన్య భక్తులకు కనీస సౌకర్యాలు కల్పించలేదన్నారు. స్నానాలు చేసేందుకు వసతులు లేవని, టాయిలెట్లు, అపరకర్మ మండపం పూర్తి చేయలేదన్నారు. కేవలం వీఐపీలకు సంబంధించిన పనులను మాత్రమే పూర్తి చేశారని, ఈ పుష్కరాలకు సామాన్యులకు అనుమతిస్తరా లేదా అనే అనుమానాలు ఉన్నాయని ఆయన అన్నారు. సాక్ష్యాత్తు సరస్వతీ అమ్మవారు ఆవిర్భవించిన చోటునే పుష్కరాలు ప్రారంభం అవుతాయని చెప్తున్నారని, అక్కడ మాత్రం వీఐపీలకు సకల సౌకర్యాలు కల్పించారని ఆయన ఎద్దేవా చేశారు. వీఐపీలకు అంగరంగ వైభవంగా గుడారాలు ఏర్పాటు చేశారని, ముఖ్యమంత్రి వస్తుండ్లని హెలీప్యాడ్‌ను పూర్తి చేశారని, వసతులు కల్పించారని ఆయన వివరించారు. పుష్కర పనులను ఎలాంటి నైపుణ్యం లేనివాళ్లకు అప్పగించారని, అధికారులు క్వాలిటీ చేయడానికి భయపడుతున్నారని ఆయన అన్నారు. బ్రాహ్మణ సామాజికవర్గానికి చెందిన మంథని ఎమ్మెల్యే ఆయన సతీమణి పుష్కరాలను పవిత్రంగా నిర్వహించాలనే ఆలోచన చేయకపోవడం విడ్డూరమన్నారు. ప్రస్తుతం ఇక్కడ పనులు, ఏర్పాట్లను చూస్తే ప్రజల మనోభావాలను దెబ్బతీసే విధంగా ఉన్నాయన్నారు. ఎన్నికలు వస్తే నోట్ల సంచులతో వచ్చి ఓట్లు దండుకోవచ్చనే ఆలోచనతో మంథని ఎమ్మెల్యే ఉన్నాడని, ప్రజల ఆకాంక్ష, మనోభావాలను గౌరవించడం లేదన్నారు. పలుమార్లు రివ్యూ మీటింగ్‌లు కమీషన్‌ల కోసమే పెట్టారని, ఈ క్రమంలోనే నాణ్యత లేని పనులు జరుగుతున్నాయని ఆయన ఆరోపించారు. సరస్వతీ పుష్కరాల్లో జరిగిన పనులపై క్వాలిటీ పరీక్షలు నిర్వహించాలని, సమగ్ర విచారణ జరిపించడంతో పాటు పనులకు సంబంధించిన నిధులు, పనులు, టెండర్ల జారీ ప్రక్రియపై శ్వేతపత్రం విడుదల చేయాలని ఆయన డిమాండ్ చేశారు. పుష్కరాల్లో సామాన్యులకు పూర్తిస్థాయిలో సౌకర్యాలు కల్పించాలని, లేని పక్షంలో తాము బీఆర్ఎస్ పార్టీ ఆధ్వర్యంలో ఉద్యమం చేస్తామని ఈ సందర్భంగా ఆయన స్పష్టం చేశారు.

తానాకాన్ 2025 - బ్రోచర్ ఆవిష్కరణ

కరీంనగర్ : తానా కాన్ - 2025 తెలంగాణ హాస్పిటల్స్ అండ్ నర్సింగ్ హోమ్స్ అసోసియేషన్ 2025వ సంవత్సరానికి గాను కరీంనగర్ లోనీ స్థానిక ప్రతిమ హోటల్ నందు ప్రతిష్టాత్మకంగా నిర్వహించడానికి జరుగుతున్న సన్నాహకాలలో భాగంగా ఈరోజు తానాకాన్ 2025 బ్రోచర్ ఆవిష్కరణ కార్యక్రమం ఘనంగా జరిగింది. ఈ సందర్భంగా కార్యక్రమం ఆర్గనైజింగ్ చైర్మన్ డాక్టర్ ఎలగందుల శ్రీనివాస్ వాసుదేవ హాస్పిటల్ మాట్లాడుతూ మే నెల 24 25 తేదీలలో టి హెచ్ ఎ ఎన్ ఎ జ 2 కు సంబంధించిన ఉమ్మడి కరీంనగర్ నిజామాబాద్ ఆదిలాబాద్ మెదక్ జిల్లాల తానా లీడర్స్ సంయుక్తంగా తానాకాన్ 2025 ని ప్రతిష్టాత్మకంగా నిర్వహించడానికి స్థానిక ప్రతిమ హోటల్ నందు ఏర్పాట్లు చురుకుగా జరుగుతున్నాయని తెలిపారు. ఇట్టి కాన్ఫరెన్స్ నందు మే 24వ తేదీ రోజున సి ఎం ఈ (కంటిన్యూవస్ మెడికల్ ఎడ్యుకేషన్) కార్యక్రమాలు నిర్వహించడం జరుగుతుంది. అలాగే మే 25 వ తేదీ రోజున మధ్య చిన్న తరహా హాస్పిటల్ సమస్యల పైన చర్చించడం జరుగుతుందని ఇందులో క్లినికల్ ఎస్టాబ్లిష్మెంట్ యాక్ట్ (సి ఈ ఏ), హాస్పిటల్ పర్మిషన్స్ (న్యూ అండ్ రెన్యువల్) ., పొల్యూషన్ కంట్రోల్ బోర్డ్ రూల్స్ అండ్ రెగ్యులేషన్స్, ట్రేడ్ లైసెన్స్, ఎస్. టి. పి., తదితర హాస్పిటల్ సమస్యల పైన చర్చించడం జరుగుతుందని తెలిపారు. ఈ కార్యక్రమంలో రిజిస్ట్రేషన్ చేసుకున్న వారికి నాలుగు సీఎం ఈ క్రెడిట్ పాయింట్స్ ప్రతి డాక్టర్ కి అందుబాటులోకి తేవడం జరిగిందని తెలిపారు. అలాగే ఈ కార్యక్రమానికి ఆర్గనైజింగ్ చైర్మన్ డాక్టర్ ఎలగందుల శ్రీనివాస్ వాసుదేవ హాస్పిటల్, ఆర్గనైజింగ్ సెక్రటరీ డాక్టర్ చాట్ల శ్రీధర్ సివిఎం హాస్పిటల్, ఆర్గనైజింగ్ సెక్రటరీ డాక్టర్ రాజకుమార్ ఆర్ కే హాస్పిటల్ 25 26వ తేదీలకు కార్యక్రమ ఎలెక్ట్ ప్రెసిడెంట్ డాక్టర్ అరుణ్ కటారి సాగర హాస్పిటల్, వైస్ చైర్మన్ డాక్టర్ మహేందర్ బాబు, డాక్టర్ సునీల్ బాబు, డాక్టర్ మంజుల, డాక్టర్ శేషశైలజ ఎన్నుకోవడం జరిగిందని తెలిపారు. ఇట్టి కార్యక్రమము నందు డాక్టర్ ఎలగందుల శ్రీనివాస్, డాక్టర్ చాట్ల శ్రీధర్, డాక్టర్ రాజకుమార్, డాక్టర్ జగన్మోహన్రావు, డాక్టర్ నరేష్, డాక్టర్ శేష శైలజ, డాక్టర్ రవికాంత్, డాక్టర్ మహేష్, డాక్టర్ నవీన్, డాక్టర్ నాయుడు తదితరులు పాల్గొన్నారు.

ప్రజావాణి కార్యక్రమంలో వచ్చే ఫిర్యాదులకు సత్వరమే పరిష్కార మార్గం చూపాలి:

సిద్దిపేట : సోమవారం సమీకృత జిల్లా కార్యాలయాల సముదాయంలోని సమావేశ మందిరంలో నిర్వహించిన ప్రజావాణి కార్యక్రమంలో ప్రజల నుండి ఫిర్యాదులు, వినతులను జిల్లా అదనపు కలెక్టర్ గరిమా అగ్రవాల్ తో కలిసి జిల్లా కలెక్టర్ స్వీకరించారు. ఈ సందర్భంగా జిల్లా కలెక్టర్ మాట్లాడుతూ. సమస్యల పరిష్కారం కోరుతూ జిల్లా కేంద్రంతో పాటు జిల్లాలోని వివిధ ప్రాంతాల నుండి ప్రజలు ఎన్నో వ్యయప్రయాలకు ఓర్చి వస్తారని,

ప్రజావాణికి (46) ఫిర్యాదులు

రంగారెడ్డి 12మే (తెలంగాణ గీతం) : ప్రజావాణి అర్జీలను పెండింగ్ లో పెట్టకుండా ఎప్పటికప్పుడు పరిష్కరించాలని జిల్లా అదనపు కలెక్టర్ ప్రతిమ సింగ్ అధికారులను ఆదేశించారు. సోమవారం సమీకృత జిల్లా కార్యాలయాల సముదాయ సమావేశ మందిరంలో నిర్వహించిన ప్రజావాణి కార్యక్రమానికి జిల్లాలోని వివిధ ప్రాంతాల నుండి వచ్చిన ఫిర్యాదుదారులు అందజేసిన అర్జీలను జిల్లా అదనపు కలెక్టర్ ప్రతిమ సింగ్, జిల్లా రెవెన్యూ అధికారి సంగీతతో కలసి స్వీకరించారు. ఈ సందర్భంగా అదనపు కలెక్టర్ మాట్లాడుతూ ప్రజా సమస్యల సత్వర పరిష్కారం కోసం నిర్వహిస్తున్న ప్రజావాణి కార్యక్రమంలో ప్రజలు అందించే వినతులను సంబంధిత శాఖల జిల్లా అధికారులు తక్షణమే స్పందిస్తూ వెంటనే పరిష్కరించాలని ఆదేశించారు. అర్జీలను పెండింగ్ లో పెట్టకుండా ఎప్పటికప్పుడు పరిశీలన జరుపుతూ పరిష్కరించాలని అధికారులను ఆదేశించారు. రెవెన్యూ శాఖ -21, ఇతర శాఖలకు - 25, మొత్తం 46 దరఖస్తులు అందాయి. ఈ కార్యక్రమంలో వివిధ శాఖల జిల్లా అధికారులు, మున్సిపల్ అధికారులు, మండల తహశీల్దారులు, కలెక్టరేట్ సూపరింటెండెంట్లు, సంబంధిత అధికారులు, తదితరులు పాల్గొన్నారు.

ప్రజా సమస్యలను వీలైనంత త్వరగా పరిష్కరించాలి: జిల్లా ఎస్పీ అఖిల్ మహాజన్

అదిలాబాద్ : ప్రజల రక్షణ, భద్రతకై 24 గంటలు బాధ్యతాయుతంగా పని చేసే వ్యవస్థ పోలీస్ వ్యవస్థ.సరైన సమయంలో న్యాయం జరిగినప్పుడు బాధితులకు లబ్ధి చేకూరు తుంది. సోమవారం పోలీసు ముఖ్య కార్యాలయం నందు గ్రీవెన్స్ డే కార్యక్రమాన్ని నిర్వ హించిన జిల్లా ఎస్పీ.దాదాపు 30 సమస్యలను జిల్లా ఎస్పీకి తెలియజేసిన ఫిర్యాదు దారులు. సమస్యలను విన్న వెంటనే సంబంధిత అధికారులకు ఫోన్ ద్వారా సూచనలు. సోమవారం స్థానిక పోలీస్ ముఖ్య కార్యాలయం నందు జిల్లా ఎస్పీ అఖిల్ మహాజన్ గ్రీవెన్స్ డే కార్యక్రమాన్ని నిర్వహించారు. ఈ సందర్భంగా జిల్లా పోలీసు ముఖ్య అధికారిని జిల్లా నలుమూలల నుండి ఫిర్యాదుదారులు కలిసి సమస్యలను తెలియజేశారు. దాదాపు 30 మంది ఫిర్యాదు దారులు ఫిర్యాదులను సమర్పించగా అందులో కుటుంబ కలహాలు, కుటుంబ సమస్యలు, భార్యా భర్తల సమస్యలు, పలు కేసుల సమస్యలను విన్న జిల్లా ఎస్పీ సంబంధిత పోలీసు అధికారులకు ఫోన్ ద్వారా ఆదేశాలను ఇచ్చి ఫిర్యాదు దారుల సమస్యలను త్వరితగతిన పరిష్కరించాలని సూచించారు. సమాజంలో 24 గంటలు ప్రజల రక్షణ భద్రతకై పనిచేసే ఏకైక వ్యవస్థ జిల్లా పోలీసు వ్యవస్థ అని తెలియజేస్తూ ఎలాంటి అత్యవసర సమయంలోనైనా డయల్ 100 ను సంప్రదించాలని సూచించారు. జిల్లా ప్రజలు అసాంఘిక కార్యకలాపాలను జరుగుతున్న సమాచారం ఏదైనా మెసేజ్ యువర్ ఎస్పీ కార్యక్రమంలో భాగంగా 8712659973 అనే నెంబర్ కి సమాచారాన్ని అందించవచ్చని సమాచారం అందించిన వారి వివరాలు గోప్యంగా ఉంచబడతాయని తెలిపారు. వచ్చిన ఫిర్యాదు దారులలో పోలీసు వ్యవస్థ పరిధి దాటి ఉన్న ఆస్తి తగాదాలు, భూమి తగాదాలు పంచాయితీలు ఉన్నవాటికి చట్ట ప్రకారం ఉన్న నిబంధనలకు లోబడి నడుచుకోవాలని సూచించారు. పోలీస్ స్టేషన్ స్థాయిలో పరిష్కరించబడే ఏ ఫిర్యాదు నైనా వెంటనే స్వీకరించి పరిష్కరించి ప్రజలకు సరైన సమయంలో న్యాయాన్ని అందించి లబ్ధి చేకూర్చాలని సూచించారు. ఈ కార్యక్రమంలో సిసి కొండ రాజు, ప్రజా ఫిర్యాదుల విభాగం అధికారిని జైస్వాల్ కవిత, సిబ్బంది తదితరులు పాల్గొన్నారు.

ప్రభుత్వ ఇంటర్మీడియట్ కళశాలలో మెరుగైన ఉత్తీర్ణత శాతం పెంచేలా పనిచేయాలి

సిద్దిపేట : జిల్లాలోని అన్ని ప్రభుత్వ ఇంటర్మీడియట్ కళశాలలో మెరుగైన ఉత్తీర్ణత శాతం పెంచేలా పనిచేయాలని జిల్లా అదనపు కలెక్టర్ గరిమా అగ్రవాల్ అధికారులను ఆదేశించారు:సోమవారం సమీకృత కార్యాలయ సముదాయం లోని కాన్ఫరెన్స్ హాల్ లో ప్రభుత్వ ఇంటర్మీడియట్ కాలేజీల ప్రిన్సిపల్స్, ఆయా శాఖల వెల్ఫేర్ అధికారులతో జిల్లా అదనపు కలెక్టర్ సమీక్షా సమావేశం నిర్వహించారు. ఈ సమావేశంలో జిల్లా అదనపు కలెక్టర్ మాట్లాడుతూ. ఇంటర్మీడియట్ పరీక్ష ఫలితాలలో ఆయా కళాశాలల వారిగా సమీక్ష నిర్వహించి ఎదురైన సమస్యల గూర్చి ప్రిన్సిపల్ లతో ఆరా తీశారు. ప్రిన్సిపల్ మరియు అధ్యాపకులు విద్యార్థులు అన్ని సబ్జెక్ట్ పైన ఎక్కువ ఏకాగ్రత పెట్టాలని కఠిన సబ్జెక్ట్ మీద ఎక్కువ ఫోకస్ పెట్టీ చదివించాలని తెలిపారు. చేర్యాల, దుబ్బాక, మిర్దొడ్డి, కోహెడ మండలాల్లో గవర్నమెంట్ కాలేజ్ లో విద్యార్థులు ఎక్కువ జాయిన్ అవుతారనీ ఎక్కువ అడ్మిషన్ వచ్చే గ్రామాలను గుర్తించి బస్సు సౌకర్యం కోసం ఆర్టిసి రీజనల్ మేనేజర్లు మెదక్, కరీంనగర్, జనగాం లకు లెటర్ పెట్టీ బస్సు సౌకర్యం అందిస్తే ఎక్కువ విద్యార్థులు వచ్చే అవకాశం ఉందని తెలిపారు. టీచర్స్, స్టూడెంట్స్ రెగ్యులర్ గా హాజరు, ప్రతి నెల మూడవ శనివారం తల్లిదండ్రులతో మీటింగ్ పెట్టాలి. అధ్యాపకులకు ఒక టార్గెట్ ఫిక్స్ చెయ్యాలని 10 రోజుల్లో సప్లిమెంటరీ పరీక్షలు ఉన్నందున ఎక్స్ట్రా ఎఫెక్ట్ పెడితేనే రిజల్ట్ వస్తుంది. వచ్చే సంవత్సరం నుండి అన్ని కళాశాలలో బయోమెట్రిక్ అటెండెన్స్ ఇంప్లిమెంట్ చేయబడుతుంది. గవర్నమెంట్ అన్ని సదుపాయాలు కల్పిస్తున్నాయి అన్ని హాస్టల్ లలో విద్యార్థులు ఎక్కువ శాతం చేరే విదంగా చర్యలు తీసుకోవాలని తెలిపారు. తప్పనిసరి అద్దె భవనాలలో అగ్ని మాపక యంత్రాలు ఉండి ప్రతి సంవత్సరం చెక్ చెయ్యాలని ఫైర్ డిపార్ట్మెంట్ అధికారులకు తెలిపారు. జగదేవ్ పూర్, మద్దూరు, దుల్మిట్ట మండలం లో ప్రీ మెట్రిక్ బాలుర వసతి గృహాలు నూతనంగా ఎస్సీ హాస్టల్ ప్రారంభించనున్నారని హాస్టల్ లో విద్యార్థులు చేరే విధంగా చర్యలు తీసుకోవాలని డీఈవో కి తెలిపారు.ఈ కార్యక్రమంలో డిఐఈఓ రవీందర్ రెడ్డి, డిఇఓ శ్రీనివాసరెడ్డి, డిబిసీడీవో నాగరాజమ్మ, డిఎండబ్ల్యుఓ ఎస్ కే అహ్మద్, డిఎస్సిడిఓ కవిత, ఆయా కళాశాల ప్రిన్సిపాల్ లు తదితరులు పాల్గొన్నారు.

Printed, Published and Owned by V. VENKATESH, H.No.6-1-36, Boyavada Street, Dist Nalgonda, 508001,Telangana State, Printed at SRI MATHA Printers,H.No.6-1-36, Boyavada Street, Dist Nalgonda, 508001,Telangana State,, Published from V. VENKATESH H.No.6-1-36, Boyavada Street, Dist Nalgonda, 508001,Telangana State, Editor: V. VENKATESH H.No.6-1-36, Boyavada Street, Dist Nalgonda, 508001,Telangana State, Ph: 8433394999, RNI No. TELTEL/2015/64282.